

Índice de Estigma 2.0 en América Latina

5o Foro Aprendizaje e Intercambio Plataforma LAC 2022

27 de octubre del 2022 - Lima, Peru

Keren Dunaway, ICW Global

Mariana Iacono, Consultora



¿Qué es el Índice de Estigma 2.0?

- ▶ Herramienta de investigación estandarizada dirigida por pares para recopilar datos sobre el estigma y la discriminación
- ▶ Diseñado para ser utilizado por y para las personas con VIH para reflejar el principio MIPA
- ▶ Implementado en más de 100 países
- ▶ Apoyado por una asociación mundial entre ICW, GNP+ y ONUSIDA desde 2008

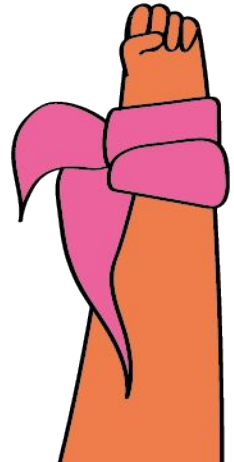

¿En qué consiste la Asociación Internacional?

La Asociación Internacional del Índice de Estigma 2.0 para Personas que Viven con el VIH está formada por la Red Mundial de Personas que Viven con el VIH (GNP+), la Comunidad Internacional de Mujeres que Viven con el VIH (ICW) y el Programa Conjunto de las Naciones Unidas sobre el VIH/SIDA (ONUSIDA), con el apoyo de la Universidad Johns Hopkins (JHU).



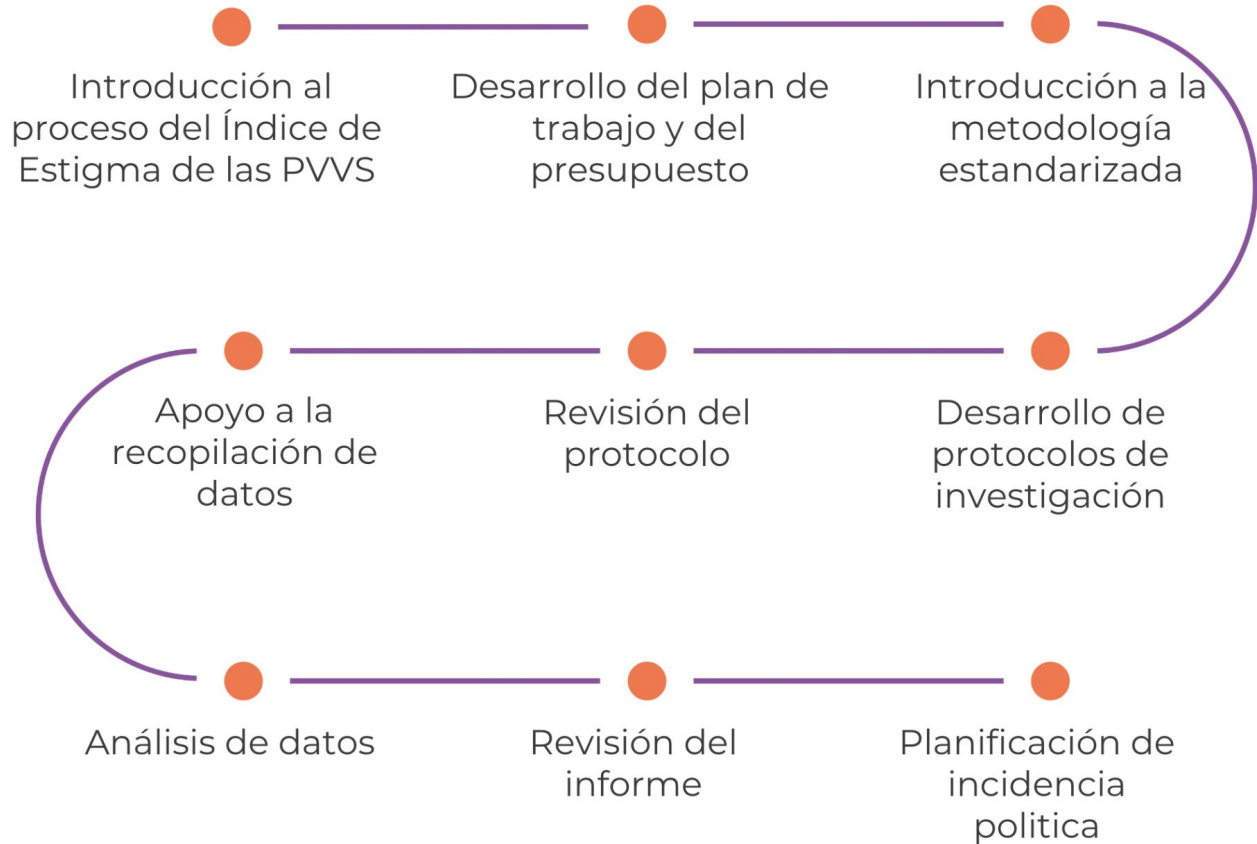

Características del Índice de Estigma 2.0

- Lanzada en 2020
- Un conjunto de métodos y principios estandarizados consensuados que deben seguirse en todas las implementaciones del Índice de Estigma
- Fortalece la calidad en general y permite las comparaciones en el tiempo y entre diferentes entornos

ESTRATEGIA

Combinación de muestreo en los lugares y muestreo limitado por referencia en cadena

- 75% reclutados mediante muestreo en los lugares
- 25% reclutados mediante referencia en cadena limitada



Muestreo en los
lugares



Muestreo limitado por
referencia en cadena

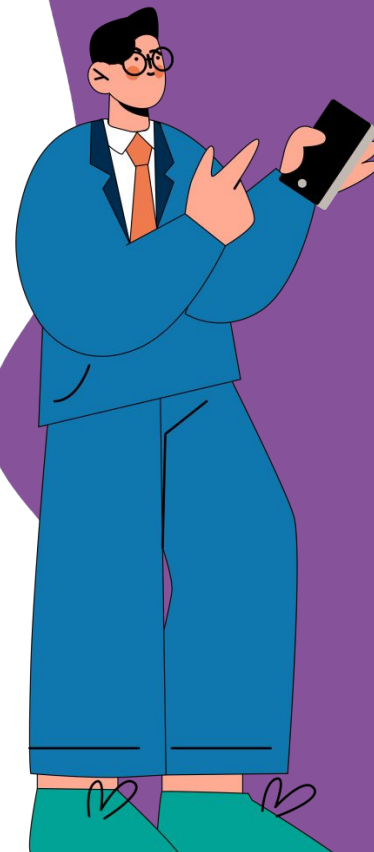

Una novedad del Index 2.0...

Planeación e implementación de un Plan de Incidencia Política deben incluirse en el presupuesto general del Índice de Estigma en las PVVIH





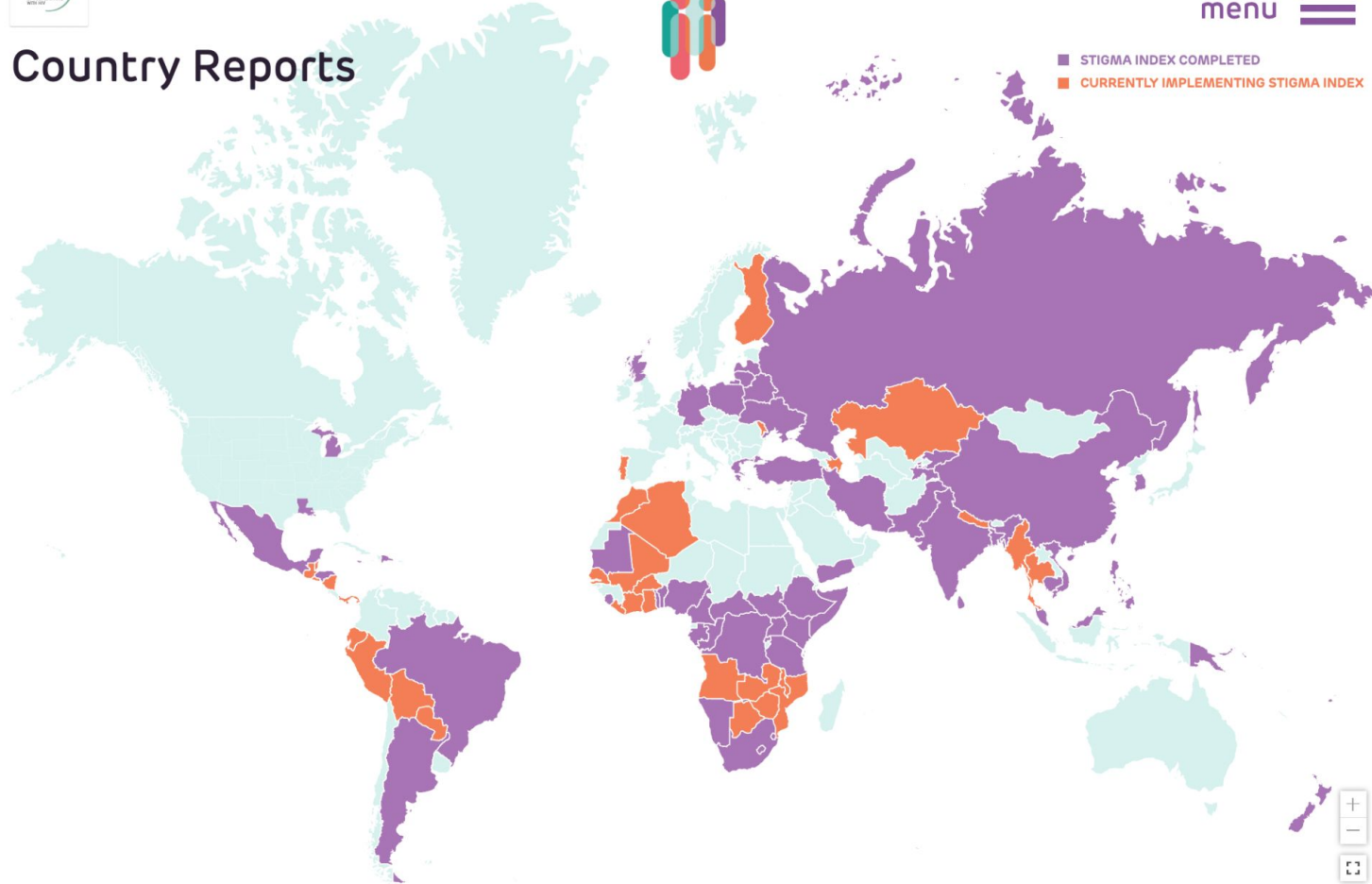

Country Reports

■ STIGMA INDEX COMPLETED
■ CURRENTLY IMPLEMENTING STIGMA INDEX



América Latina y el Caribe en el Índice de Estigma 2.0

-  Implementación completa
-  En curso



Implementación completa

Argentina (2011; 2021*)

Brasil (2019*)

El Salvador (2010)

Ecuador (2010)

Bolivia (2011)

Guatemala (2011, 2017)

Honduras (2014, 2019*)

Peru (2018)

Mexico (2010)

Nicaragua (2013)

Paraguay (2010)

Republica Dominicana (2008, 2019*)

En curso

El Salvador - Asociación Nacional de Personas Positivas Vida nueva (2022)

Panamá - Viviendo Positivamente (2022)

Ecuador - CEPVVS (2022)

Bolivia - REDBOL (2022)

Peru - REDLA (2018; 2022)

Nicaragua - REDCA+ (2022)

Paraguay - Fundacion Vencer (2022)

Guatemala - ITPC, Asociacion Vida, Mujeres Positivas en Acción, ICW Guatemala (2023)

Mexico - ICW Mexico y J+MEX (2023)

Republica Dominicana (2023)

- Bolivia, led by Red Boliviana de Personas con VIH
Focal point: Julio Cesar Hurtado
Email: julioaguilera@uagrm.edu.bo
- Ecuador, led by CEPVVS
Focal point: Fausto Vargas
Email: f.vargas@coalicionecuadoriana.org
- Nicaragua, led by ICW Nicaragua
Focal point: Maria Teresa Martinez
Email: martinez180679@yahoo.com
- Paraguay, led by Fundación Vencer
Focal point: Martin Negrete
Email: negretema@gmail.com
- Peru, led by RedLA+ Peru
Focal point: Alejandro Fernando Cisneros Dávila
Email: fernando.cisneros.davila@gmail.com

Desafíos en el Índice de Estigma 2.0

- No seguimiento de los no-negociables por parte de los financiadores/ gobiernos
- Países de la región cambiaron metodología/ cuestionario por lo que no se consideraron SI 2.0
- No hay diversidad de género en analista de datos / no diversidad de género ni PC en el equipo ejecutor ni comité asesor.
- Primeros protocolos no incluían a PUD y no en tratamiento/*lost to follow up*
- falta de contexto epidemiológico desagregado (no datos de mujeres con VIH ni población clave)
- No hay componente cualitativo en algunos países y los que tenían no había metodología clara
- No planeación para hacer análisis interseccional de género ni de población claves; no recomendaciones políticas basado en poblaciones.
- Los protocolos no ponen atención a los aspectos de género, contienen poca información al respecto o los datos no están desglosados.
-

CAJA DE HERRAMIENTAS:

Conseguir la Igualdad de Género en el Índice de Estigma 2.0

- **Este conjunto de herramientas de incidencia política en materia de género fue creado para:**
 - Fortalecer el compromiso de las redes de mujeres que viven con el VIH en las implementaciones del Índice de Estigma.
 - Garantizar que los procesos del Índice de Estigma

El desarrollo comenzó a principios de 2021 - Iniciativa que **no** se había hecho antes.

- i.** Entender el género, el vih y el estigma
- ii.** Roles en la implementación del índice de estigma 2.0
- iii.** Realización de un análisis interseccional de género
- iv.** Comunicaciones e incidencia política

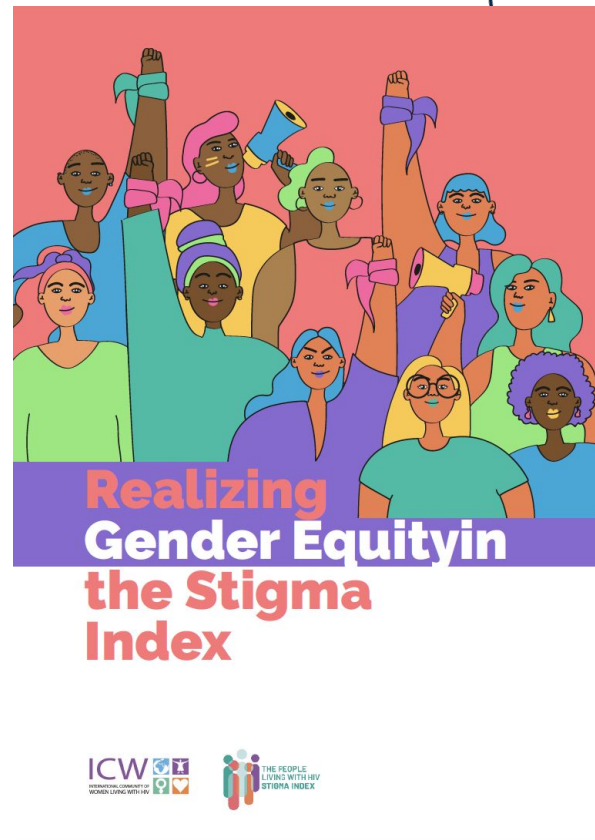

CAJA DE HERRAMIENTAS:

Conseguir la Igualdad de Género en el Índice de Estigma 2.0

- ¿Por qué provocamos un Análisis Interseccional de Género?

ICW ha documentado las implementaciones del Índice de Estigma en todo el mundo para garantizar que las mujeres que viven con VIH y mujeres de poblaciones clave se involucren significativamente en todos los procesos.

El análisis de género es un proceso de examinar y evidenciar las **diferencias** en las experiencias, roles y normas de género, esto para comprender y trabajar sobre los diferentes niveles y dinámicas de poder.



PILOTAJE EN PARAGUAY LECCIONES APRENDIDAS

- Asunción, 17 y 18 de octubre 2022 con el apoyo logístico y acompañamiento de Fundación Vencer
- 15 mujeres con VIH y de Poblaciones Clave
- Se espera poder replicarlo en otros países de diferentes regiones (y estudios)
- Complementar las herramientas para desarrollo de capacidades de AI

Compromisos del coordinador nacional y de las redes de mujeres con VIH

- Datos desagregados y sesiones de validación de recomendaciones políticas hechos con un análisis
- Documentación de las desigualdades de género
- Apartado de mujeres nacional, regional y global



ACADEMIA DEL INDICE DE ESTIGMA 2.0: LECCIONES APRENDIDAS

- GNP+, junto con ICW Global, ONUSIDA y la Universidad John Hopkins (JHU), ha desarrollado un breve curso para la comunidad de personas que viven con el VIH sobre el programa del Índice de Estigma de las Personas que Viven con el VIH y para desarrollar la capacidad de la comunidad de personas que viven con el VIH para formar parte del movimiento para eliminar el estigma y la discriminación relacionados con el VIH.

EN LATINOAMÉRICA...

- 20 participantes de El Salvador, Nicaragua, Brasil, Chile, Cuba, Argentina, Rep. Dominicana, Paraguay, Mexico, Bolivia, Costa Rica, Peru, Honduras, Bolivia, Ecuador
- Mayor participación de jóvenes con VIH
- Liderazgo de redes de PVV por empezar el Índice de Estigma 2.0



GNP+:

plhivstigmaindex@gnpplus.net
stigmaindex.org

ICW:

info@wlhiv.org
k.dunaway@wlhiv.org
wlhiv.org

